介護業界と自分の就活軸を徹底解剖！

in GIFU

日時 2021年12月18日(土) 13:00～16:00

場所 オンラインの為、どこからでも参加可能！

参加費無料 | **入退出自由** | **途中参加OK**

今が熱い！介護業界の実態と、自分に合う会社の見つけ方

介護業界や参加企業への理解を深め、自分自身の就活軸を明確にできるイベントを開催！就活本番に向けての準備や不安要素の解決に役立つ情報をたくさんお届けします！

イベント内容

日本一かっこいい介護福祉士 杉本浩司による特別講演
13:05開始（所要時間20分間）

ニーズが高まる介護業界の動向を詳しくお伝えします。また、多くの面接、社員面談経験をもとにした、自分に合う会社の見つけ方もご紹介！

3社を徹底比較！
- メディカル・ケア・サービス株式会社
- 社会福祉法人サンビジョン
- 社会福祉法人新生会

13:25開始（所要時間45分間）

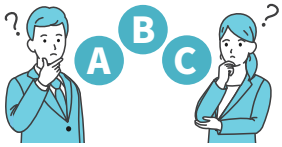

会社の概要や理念、強みなど共通の項目で3社をご紹介！各企業で叶えられる就活軸を“学生目線”でお伝えするので、働くイメージも想像しやすい！

映画上映 ケアニン ～あなたでよかった～
14:10開始（所要時間105分間）

介護福祉士として働く主人公が送るリアルな日常を通して、働くことの意味や人と人、地域との繋がりの尊さが描かれた作品です。この映画は、30ヶ所もの介護施設、専門学校、関連団体に取材を行いシナリオが作られています。きっと認知症ケアと介護職の魅力を感じられるはずです。

詳細は裏面をcheck!

参加法人のご紹介

MCS メディカル・ケア・サービス株式会社

全国に300カ所以上の介護事業所を展開。2018年には「学研グループ」に加入。海外展開・AIの活用・認知症予防など様々な事業を行っています。

社会福祉法人サン・ビジョン

愛知、岐阜、長野県で38施設・154事業所を展開。事業所数は東海エリア No1。保育事業、賃貸住宅事業、レストラン提携など様々な分野に挑戦しています。

社会福祉法人 新生会

岐阜県を拠点に介護サービス事業所を展開。配食サービスや医療福祉専門学校の運営、地域交流スペースの提供など幅広い事業を行っています。

岐阜県助成金事業

お問い合わせ
メディカル・ケア・サービス株式会社　担当／岐阜事業部
0120-376-583
平日 9時～18時

受付はコチラ
URL https://www.mcsg.co.jp/gifu-event/

認知症で
人生終わりになんて、
僕がさせない。

ケアニン

～あなたでよかった～

戸塚純貴　松本若菜　山崎 一／水野久美
藤原令子　菜 葉 菜　小市慢太郎

監督：鈴木浩介　主題歌：香川裕光「星降る夜に」

原案・エグゼクティブプロデューサー：山国秀幸　プロデューサー：吉見秀樹／金延宏明／長田安正／柳瀬太郎　共同プロデューサー：小川明日香　特別協力：加藤忠相（あおいけあ）
脚本：藤村磨実也　音楽：遠藤 浩二　撮影：西村敏彦　照明：宮尾康史　美術／装飾：都留啓亮　録音：重松健太郎　編集：佐野由里子　技術プロデュース：瀬戸井正俊　監督補：綾部真弥
ラインプロデューサー：平山高志　介護指導：鈴木 真　スタイリスト：田中トモコ／網野正和　ヘアメイク：遠山直美
特別協賛：UAゼンセン日本介護クラフトユニオン／東北福祉大学／株式会社アズパートナーズ／株式会社エス・エム・エス／株式会社長谷工シニアホールディングス／株式会社デジタル・スタンダード
製作：『ケアニン』製作委員会（ワンダーラボラトリー／ライブラリーコンテンツサービス／ノブピクチャース／ユナイテッドエンタテインメント／HORIZON／エイチエムプラス）
配給・宣伝：ユナイテッドエンタテインメント　©2017『ケアニン』製作委員会　2017年／日本／カラー／ステレオ／105分
推薦：厚生労働省 神奈川県　文部科学省特別選定作品　後援：藤沢市

www.care-movie.com